

Neue Kartenmotive 2017/18



Adventsabend am Mainzer Dom
Nr. 269



Adventsmund über dem
Mainzer Dom – Nr. 258



Die himmlischen Chöre
Nr. 264



Adventlicher Abendhimmel
Nr. 259

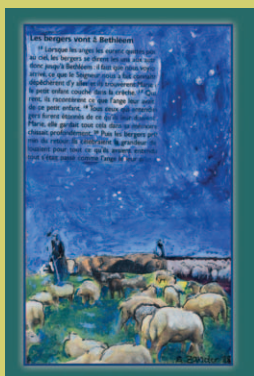

Hirten
Nr. 266



Engel der Verkündigung
Nr. 268



Blick über die Osttürme des
Mainzer Doms – Nr. 267



Mainzer Altstadt an einem
Wintermorgen – Nr. 265



Heilsgeschichtl. Weihnachtsskrippe
in Mainz, St. Quintin – Nr. 260

Doppelkarte
mit Umschlag,
11,5 cm x 16,5 cm,
1,00 €



Florale Ranken
Nr. 262

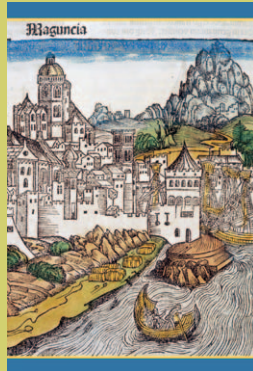

Maguncia (Schedelsche Weltchronik) – Nr. 261



Singende Mönche
Nr. 263



Hl. Martin auf dem Dom
Nr. 253



Die „schöne Mainzerin“
Nr. 254



Der Stern von Bethlehem
Nr. 257

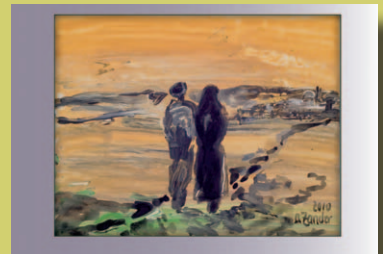

Unterwegs
Nr. 251



Udenheimer Kruzifixus
Nr. 250



Maria von der Immerwäh-
renden Hilfe – Nr. 255



Nächtliche Flucht der Hl. Familie
Nr. 256

Eine größere Auswahl unserer Kartenkollektion finden Sie auf unseren
 Internetseiten: www.bistum-mainz.de/publikationen oder
 im Onlineshop: infoladen-bistum-mainz.de



Weihnachtlicher Besuch aus dem
 Morgenland – Nr. 239



Weissagung der Geburt
 Jesu – Nr. 237



Christi Geburt
 Nr. 238



Frühling im Mainzer Stadtpark
 Nr. 275



Der hl. Martin teilt seinen
 Mantel – Nr. 236



Schillerplatz mit Blick auf
 St. Stephan – Nr. 245



Im Mainzer Stadtpark
 Nr. 274



Schöpfungsfenster Kar-
 meliterkirche – Nr. 228



Krokusse – Nr. 273



Der Engel auf dem
 Mainzer Dom – Nr. 213